

毎日ルーペをお使いの方へ

zoom LIVE 配信

上顎

チャットで解決! ルーペを活用し 一石八鳥! 美習!

アプローチできるDHになる!

根分岐部病変のSRP

開催日時 2021年12月1日(水) 13:00~14:00
 配信開始: 2021年11月23日(水)~(木)まで

定員 100名

参加費 5,500円(税込)

講師 高橋 希子 先生

Zoomと
LINEは
コチラ

1. 臨床ファクター 159-290
 2. 歯垢
 3. CL 歯フェビター 塗料
 4. 5日間の指導し配信

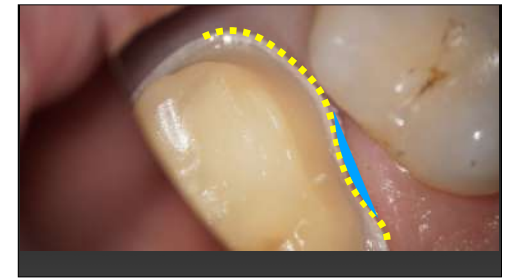

4.3

5.0

余ってるルーペ、使ってええで

1y6m later

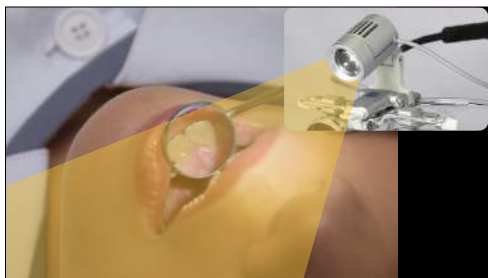
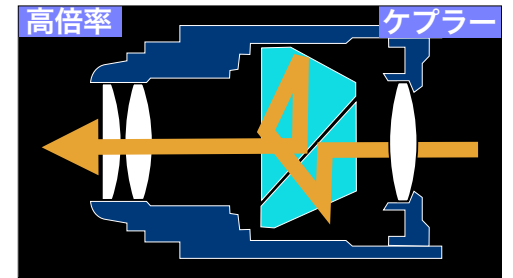
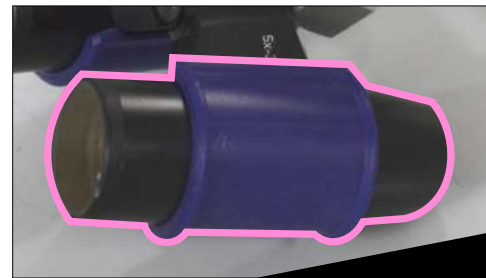

低倍率

高倍率

94g

330g

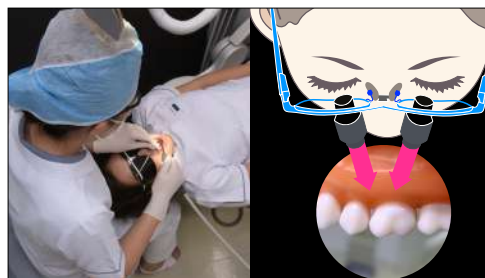

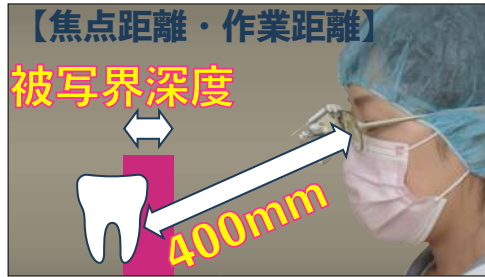
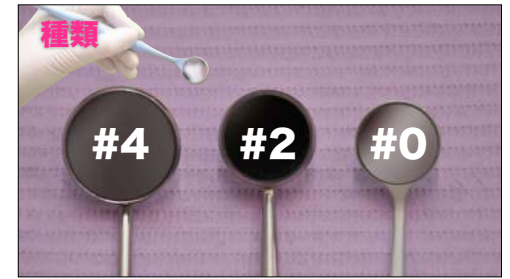
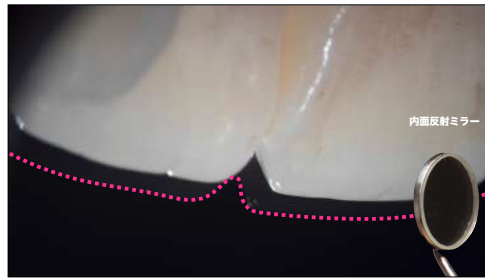

optical systems

倍率	目からの作業距離 (mm)	視野径 (mm)
※3.2x	500	115
※3.3x	450	100
3.5x	400	86
3.6x	350	71
※4.0x	500	93
※4.0x	450	81
※4.0x	300	56
4.3x	400	68
4.5x	350	56
※5.0x	300	44



	2.5倍ルーペ	4.3倍ルーペ
歯周精密検査	4:55	3:52
超音波スクレーリング	7:25	10:49
PMTc	7:56	9:17



