

九州DSにおける
白水史上最大規模

B-01

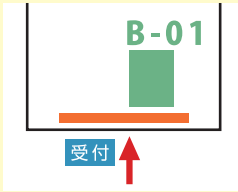

HAKUSUI

2024年 白水貿易株式会社 九州デンタルショー

STOP
院内感染

歯科医院の感染予防対策をサポートします!

6/1(土)-2(日)
6/1(土) 12:00~19:00 6/2(日) 9:00~16:00
会場: マリンメッセ福岡 A館

6/2(日) **生涯研修講演** **開始 11:50**

これからの感染予防システム

(より安全に、より効率的に)

2F C会場

白水貿易株式会社 大阪本社 海外業務部 沖本 英光

キャンペーン情報、商品情報、最新セミナー続々配信中!

LINE QRコード HAKUSUI trading

Facebook @haksuit

Instagram QRコード @haksui_trading

6/1(土) 白水ブース内セミナーのご案内

6月1日(土)

- DR DT 14:30~ 児玉 邦成 先生(DT)** / VITA's new product introduction
田中ひでき歯科クリニック | VITAインストラクター | 大阪セラミックトレーニングセンター宮崎校 元インストラクター
- DR DH 15:30~ 牛島 寛 先生(DR)** / タイパ世代の根管形成
牛島歯科医院エンドオフィス | ペンエンドスタディクラブ インジャパン認定歯内療法専門医
- DR DH 16:30~ 田中 亜生 先生(DH)** / 深いポケット、硬い縁下歯石、遠心にまで活用できる LMペリオデンタルインスツルメーションテクニック
天神西通りデンタルクリニック | 日本歯周病学会 認定歯科衛生士
- DR DH 17:30~ 田中 亜生 先生(DH)** / 深いポケット、硬い縁下歯石、遠心にまで活用できる LMペリオデンタルインスツルメーションテクニック
天神西通りデンタルクリニック | 日本歯周病学会 認定歯科衛生士

講師ご紹介



児玉 邦成 先生(DT)



牛島 寛 先生(DR)

6/2(日) 白水ブース内セミナーのご案内

6月2日(日)

- DR DT 11:30~ 児玉 邦成 先生(DT)** / VITA's new product introduction
田中ひでき歯科クリニック | VITAインストラクター | 大阪セラミックトレーニングセンター宮崎校 元インストラクター
- DR DH 12:30~ 落合 真理子 先生(DH)** / スプラソンP-MAX2 4つの機能を使いこなそう!
日本歯周病学会・日本ヘルスケア歯科学会 認定歯科衛生士
- DR DH 13:30~ 牛島 寛 先生(DR)** / タイパ世代の根管形成
牛島歯科医院エンドオフィス | ペンエンドスタディクラブ インジャパン認定歯内療法専門医
- DR DH 14:30~ 落合 真理子 先生(DH)** / スプラソンP-MAX2 4つの機能を使いこなそう!
日本歯周病学会・日本ヘルスケア歯科学会 認定歯科衛生士

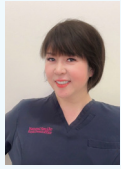

田中 亜生 先生(DH)



落合 真理子 先生(DH)

白水ブース内

白水ブース内

acteon LED付歯科用多目的超音波治療器
スプラソン P-MAX2

安全性 安定性 創造性 簡便性 発展性

超音波スケーラーに必要な要素をすべて兼ね備えた器械、それが『スプラソン P-MAX2』です。

医療機器認証番号 224ALBZX00039000 管理医療機器 特定保守管理医療機器

レイスエボ 形状記憶 NiTi ファイル

保険適用品 Ni-Tiロータリーファイル

超柔軟性を実現!
周期疲労破折を軽減!
切削効率をアップ!
滅菌済み!

医療機器認証番号 302AKBZX00094000 管理医療機器

FKG swiss endo

NEW [ライト付き] **ニュートロン P5**

カラーコードでかんたんパワー設定

コンパクトな歯科用多目的超音波治療器。チップのラインアップも豊富

医療機器認証番号 305ALBZX00022000 管理医療機器 特定保守管理医療機器

CordEze コード イージー

手首や手などへの負担軽減に
操作性の向上に

コードイージーは、毎日のお仕事やルーティーンの処置で使用する、超音波スケーラーなどのコードによってもたらされる手首や手などへの負担を軽減します

強度 550MPa 達成!

VITA AMBRIA® ピタ アンブリア

ジルコニア強化型 リチウム プレス セラミック

VITA LUMEX® AC ピタ ルメックスAC

リユーサイト強化型 ガラス セラミック

VITA 100 years

少ない反応層

医療機器認証番号 304AKBZX00064000 / 304AKBZX00045000 / 305AKBZX00030000 管理医療機器

Dental X®

×
X-MIND
prime



詳しくは
こちら

コラボ
イベント
開催!



X-マインド PRIME

macOSで
画像管理アプリAISが動く



〔スタンウェーバー S220TR〕 管理医療機器 特定保守管理医療機器 設置管理医療機器 医療機器認証番号 225ALBZX00013000

〔ビナスプラスーL〕 一般医療機器 医療機器届出番号 27B1X00020223034

販売名: X-マインド PRIME 一般的名称: アーム型X線CT診断装置、デジタル式歯科用パノラマ・断層撮影X線診断装置 認証番号: 304ALBZX00027000 特定保守管理医療機器 設置管理医療機器

〔ビナスプラス L-MCT〕 一般医療機器 医療機器届出番号 27B1X00020302005

販売名: アクテオンイメージング 一般的名称: アーム型X線CT診断装置用プログラム デジタル式歯科用パノラマ・断層撮影X線診断装置用プログラム 認証番号: 230ALBZX00018000 管理医療機器

ニーズを超えるデザイン性と
操作性が、ここにある

STERNWEBER
S220TR
スタンウェーバー S220 TR



サイドデリバリーシステム



詳しくは
こちら



※オプション付属例です
※価格は仕様によって異なります



スタンウェーバーはイタリアで最大の 歯科用
ユニットメーカー CEFLA (チェフラ) 社の
最高級ブランドです。



歯科診療のために進化・開発されたEXTARO 300

MORA interface (オプション)
顕微鏡全体を横方向に傾けても
接眼レンズは水平に保つことが
できます(左右±25°)



手術顕微鏡
EXTARO 300



販売名: 手術顕微鏡 EXTARO 300 FV
医療機器認証番号: 229AHBZX00034000 管理医療機器
特定保守管理医療機器

ミーレジェットウォッシャー で洗浄・消毒して、

クラスBオートクレーブリサ で滅菌

器具除染用洗浄器
Miele
ミーレ ジェットウォッシャー

医療機器届出番号 13B2X10362000016/13B2X10362000017
一般医療機器



毎分500ℓ!
の循環水量

ISO15883/1,
ISO15883/2 に適合



PG8581

PG8591



小型高圧蒸気滅菌器
クラスBオートクレーブリサ

医療機器認証番号 228ALBZX0008000
管理医療機器 特定保守管理医療機器

大容量と時短を両立

クラスB
22ℓ



LMインスツルメント

診査 歯周治療 修復 歯内療法 抜歯



インスツルメントのシャープニングには
LM Rond Plus
シャープナー シルバー

医療機器届出番号: 27B1X00020221035, 27B1X00020221061, 27B1X00020221062,
27B1X00020221057, 27B1X00020220001, 27B1X00020221054 一般医療機器

proxeo TWIST



より小さく、よりスマートに。
治療エリアの視界が広がるヘッド

プロキシオ プロフィーコントラアングル WP-66W

医療機器認証番号: 302ALBZX0005000 管理医療機器 特定保守管理医療機器
医療機器届出番号: 27B1X00020301002/27B1X00020301001 一般医療機器

超親水性付加重合型
シリコン印象材



Panasil
パナシル

高精度シリコン印象材
硬化前からの超親水性



白水貿易株式会社

https://www.hakusui-trading.co.jp/

〔札幌営業所〕〒064-0824 札幌市中央区北4条西20-2-1 Nord 420BLD1階 TEL(011)616-5814
〔関東北営業所〕〒336-0017 さいたま市南区南浦和3-3-4-2 TEL(048)884-3951
〔東京支店〕〒101-0052 東京都千代田区神田小川1-11 千代田小川町クスタ2階 TEL(03)5217-4618
〔名古屋営業所〕〒464-0075 名古屋市千種区内山3-10-17 今池セントラルビル2階 TEL(052)733-1877
〔大阪本社〕〒532-0033 大阪府大阪市淀川区新高1-1-15 TEL(06)6396-4400
〔広島営業所〕〒732-0804 広島市南区西廻屋3-2-1 日進ビル1階 TEL(082)207-2870
〔福岡営業所〕〒812-0013 福岡市博多区博多駅東2-18-30 八重洲博多ビル5階 TEL(092)432-4618