

S220TR

スタンウェーバー S220 TR
VERSATILITY - WHATEVER YOUR STYLE



STERNWEBER

Always a step ahead.

ニーズを超えるデザイン性と操作性が、ここにある。

S220TR



STERNWEBER

MADE-TO-MEASURE ERGONOMICS

様々な診療スタイルに適応するため、人間工学的デザインを付与した4機種をラインアップしました。

PERFORMANCE CONTROL

直感的な操作が可能なLCDタッチスクリーンの操作パネル。各種ハンドピースなどの設置は容易でスムーズな診療をサポートします。

THE POWER OF INTEGRATION

優れた衛生管理機能や清掃性の高い装備が融合し、感染予防力の高いデンタルユニットを実現しました。

R S220TR



VARIATION

Ergonomic Design for Various Operating Style.

様々な治療スタイルに適応するための人間工学的デザイン。
治療スタイルに合わせて選べる4タイプ。



S220TR インターナショナル

【オーバーアーム】
ヨーロッパで最もポピュラーなオーバーアームタイプはドクターテーブルの可動幅が大きくあらゆる診療ポジションにマッチします。



S220TR コンチネンタル

【オーバーアーム】
フライング式のアームによりホースとのバランスをとるためホースの重さを感じず終日の治療でもストレスが軽減されます。特にオペなど長時間の治療に向いています。

S220TR サイドデリバリー

〔ベースマウント〕

ドクターテーブルがチェアの下部に取り付けられているこのタイプは、患者さん上部にアームがなく視覚的圧迫感がありません。また、正面にモニターを取り付ける場合でもアームとの干渉がありません。



S220TR カート

ドクターテーブルがチェアユニットと接続されていないカートタイプはデザイン的に最もシンプルでチェアを美しく見せます。インストルメントなどを患者さんから離れた位置に配置できるため診療のストレスから解放できます。



〔シートカラー〕 19colors 医院デザインに合わせやすい19色のカラーバリエーション



※写真は海外仕様のため国内販売モデルと一部オプション構成が異なります。

DOCTOR UNIT

Intuitive Operability and Excellent Cleanability.

直感的な操作性と優れた清掃性。

操作パネル

操作しやすく、清掃しやすいLCDタッチパネルスクリーン

ハンギングとフライングの両タイプ共にコントロールボタン、表示パネルのすべてが1枚のガラススクリーンで覆われたシームレス仕様となっています。スクリーン表面に凹凸が無いため異物が残留しにくく、診療後は拭き取り清掃を行うことで清潔な状態を維持することができます。



ハンギングモデル [インターナショナル / サイドデリバリー / カート]



フライングモデル [コンチネンタル]

ドクターテーブル アレンジ

術者のニーズに応えるドクターテーブルアレンジ



大型トレイ [ハンギングタイプ]

OPTION

360°回転可能なトレイホルダーに大型トレイ (内寸295×190mm) を装着できます。ドクターテーブル上と合わせて大きなスペースを確保できます。



収納式トレイ [フライングタイプ]

360°回転可能でドクターテーブル下に収納できるトレイホルダーに大型トレイ (内寸295×190mm) を装着できます。



最大6本のハンドピース装着

シリンジを含む5本のハンドピース基本構成に加えて、オプションホルダーを装着すると6本目のハンドピースが収納できます。



フレキシブルスイングアーム

OPTION

スイングアームが前後に加え左右にも可動するようになりました。ドクターテーブルの位置に影響を受けにくいため診療時のストレスを軽減できます。

※写真は海外仕様のため国内販売モデルと一部オプション構成が異なります。

CHAIR

Designed for Outstanding Comfort.

心地良さを追求した設計。

バックレストタイプ

スタンダードタイプに加え、患者さんの肘位置をサポートするノルディックタイプをラインナップ



スタンダードタイプバックレスト

患者さんの腰位置がカットされたデザインのため9時ポジションでの治療時にアクセスが容易になります。



ノルディックタイプバックレスト

患者さんの快適さを追求した新しいデザインのバックレストです。患者さんの肘位置に大きく張り出したデザインにより安定性が高まります。また、退出時の体の移動が容易です。

ヘッドレスト



フレキシブルヘッドレスト

エアロックを解除すると左右前後上下のあらゆる方向に自由にヘッドレストを動かすことができます。

シート



メモリーフォームシート OPTION

形状記憶材料で患者さんの身体にフィットし長時間の治療でも快適です。

HYGIENE MANAGEMENT

Ensure Protection You Can Count on, Always.

毎日の清掃が行いやすく、衛生管理を向上。

ハイジーンシステム

優れた衛生管理機能を取り入れ、感染予防に効果を発揮



バイオスタースプレー回路自動消毒装置 OPTION

過酸化水素水を使用し、水回路内を消毒します。治療毎、1日の診療終わりなど多彩なプログラムが可能です。ハンドピース、シリンジ、コップ給水など全ての回路が対象です。



クリーンウォーターシステム (外部注水) OPTION

外付けのタンクに精製水を入れるとインスツルメントやうがいの際に水道水の代わりに使用できます。



脱着洗浄可能ハンドル

ドクターテーブルの移動時に使用するハンドルはすべて取り外し可能です。また、オートクレープでの滅菌も可能です。



オートチップエアースystem
タービンハンドピース使用毎にチップエアーを送り、残留した水や固形物を除去します。



バキューム自動洗浄システム

OPTION

専用タンクに洗浄液を充填し、診療毎もしくは1日の診療終わりにバキュームシステムを自動洗浄します。

※写真は海外仕様のため国内販売モデルと一部オプション構成が異なります。

LIGHTS

Ultra-high Color Fidelity.

高い演色性により自然な色を再現。

ライト

診療に活きるライト2種をラインナップ



ビーナスプラス LED MCT ライト OPTION

4300,5000,5500Kの3種類の色温度に変更でき、診療スタイルに合わせて選択可能。
従来モデルよりも術者の影がでにくい構造に改良されています。



コンポジット
モード

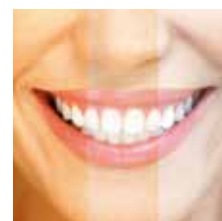

レジン作業用にコンポジットモードにもすばやく切り替えが可能です。

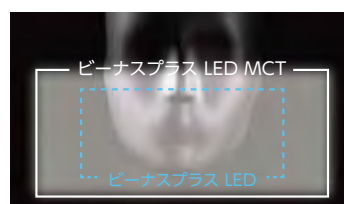

ビーナスプラス LED MCTでは照射範囲が大幅に拡大しました。



ビーナスプラス L-SCTライト

発熱の少ないLEDランプを採用。
タッチレスセンサーにより、手を近づけるだけでON/OFF切替と照度調整ができます。
また、サイドのボタンでコンポジットモードに切り替え可能です。

EQUIPMENTS & OPTIONS

標準装備



セラミックボウル



取り外し可能ボウル



コップセンサー



フレキシブルヘッドレスト



左手アームレスト



液晶タッチパネルスクリーン

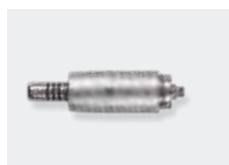

i-XS4 マイクロモーター



6WAYシリンジ



バキューム停止スイッチ



ビーナスプラス L-SCTライト



フットコントローラー
[パワータイプ] ※スライド式



フットコントローラー
[プレスタイプ] ※スライド式



フットコントローラー
[マルチファンクションタイプ]
※スライド式

オプション



メモリーフォームシート



LEDライトバック



電動式スピットン



右手アームレスト



ビーナスプラスLED
MCTライト



サテレックスケーラー



アシスタントトレイ



バイオスター スプレー回路自動
消毒装置



クリーンウォーターシステム



バキューム自動洗浄システム

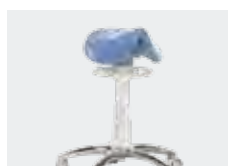

サドルタイプスツール T9
(ドクター用)

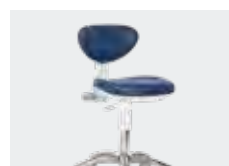

バックレスト付スツール T7
(ドクター用)



アームレスト付スツール T8
(アシスタント用)

「スタンウェーバー S220TR」 管理医療機器 特定保守管理医療機器 設置管理医療機器 医療機器認証番号 225ALBZX00013000
「ビーナスプラスL」 一般医療機器 医療機器届出番号 27B1X00020223034
「ビーナスプラス L-MCT」 一般医療機器 医療機器届出番号 27B1X00020302005

DIMENSIONS

S220TR インターナショナル

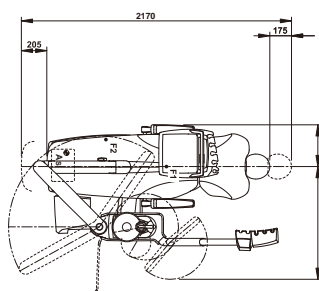
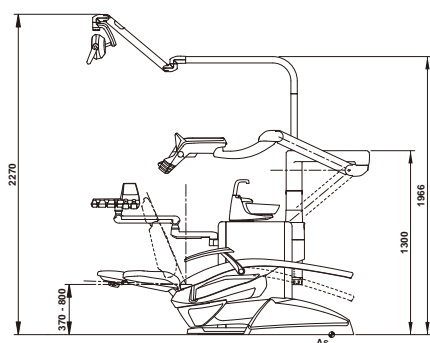

S220TR サイドデリバリー

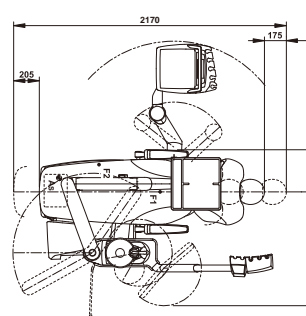
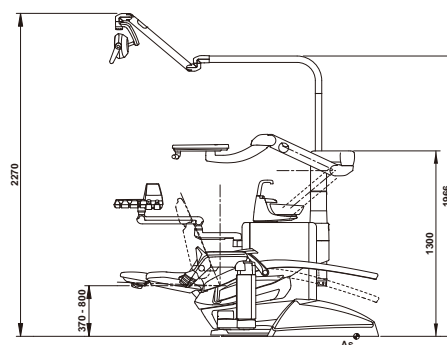

S220TR コンチネンタル

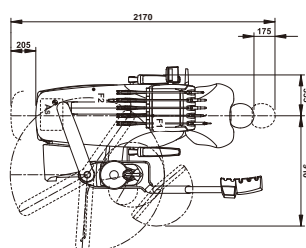
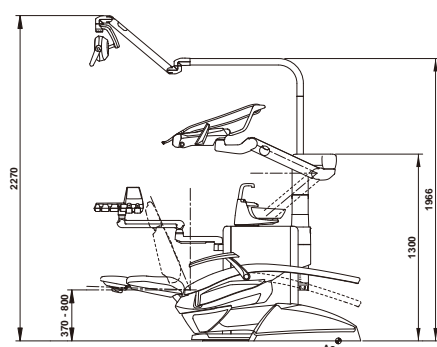

S220TR カート

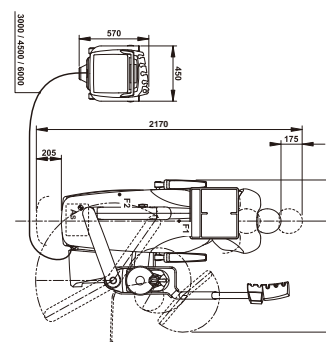
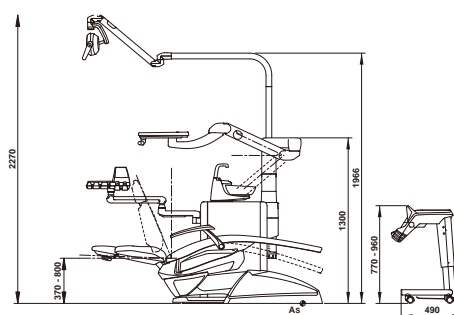

Always a step ahead.



スタンウェーバーはイタリア屈指のデンタルユニットメーカー「Cefla (チェフラ) デンタルグループ」が誇る最高級ブランドです。高いデザイン性、機能性に加え、感染予防システムを取り入れた高品質ユニットを世界中の先生方へお届けしています。



札幌 | 札幌市中央区北4条西20-2-1 Nord 420BLD1階 (011)616-5814
関東北 | さいたま市南区南浦和3-34-2 (048)884-3951
東京 | 東京都千代田区神田小川町1-11 千代田小川町クロス12階 (03)5217-4618
名古屋 | 名古屋市千種区内山3-10-17 今池セントラルビル2階 (052)733-1877
本社 | 大阪府大阪市淀川区新高1-1-15 (06)6396-4400
広島 | 広島市南区西蟹屋3-2-1 日通ビル1階 (082)207-2870
福岡 | 福岡市博多区博多駅東2-18-30 八重洲博多ビル5階 (092)432-4618
白水貿易株式会社 <https://www.hakusui-trading.co.jp/> 2025.09.P1,000 E05 Ver.2.2.1

製品詳細はこちら